Доф. стр. 3-4

Массе а мехкий пролетареш, вІашагІкхета!

# СЕРДАЛО

КПСС НОХЧ-ГІАЛГІАЙ РЕСПУБЛИКАНСКИ КОМИТЕТА,
НОХЧ-ГІАЛГІАЙ АССР ЛАКХЕХЬАРЧА СОВЕТЕИ МИНИСТРИЙ СОВЕТЕИ ОРГАН

«СВЕТ» Орган Чечено-Ингушского рескома КПСС, Верховного Совета и Совета Министров ЧИАССР

*Газет арадувл 1923 шера денз* ★ ЕРА, 8 НОЯБРЬ, 1990 ШУ. ★ № 110 (7924). ★ Мах 3 кеп.

## ОКТЯБРА ИДЕЯШ ДАИМ ЯХАРГЪЯ

### ЦІЕЙНА ХЕТАЯЬ ЦІЕЧА МАЙДАН ТІА ХИННА ПАРАДИ ДЕМОНСТРАЦИИ

ХІанз юха а хьатІазттар цІей. — Советски пачхьалкхе хьахинна ди. Къайла сенна кхуьхьаргда из, тахан вай тайп-тайпара лоархІ из ди: хьалхагІа да йовзаш хинна информаци хийца араюьвла йолаяларо цІаьхха чІоагІга, хийцад хиннача хІамай цхьацІайолча оагІонех вайна хийттараш, хІаьта цхьабарий кхьметтел наьха санна догъэкхийтад селханарча идеалех.

Цхьабакъда, историна ховш бац вІашкабоагІаш бола лостам, хІаьта духхьал цу дийнахьа 73 шу хьалха кердача наькъа тІа яьннай Росси. Цу наькъа тІа кастканта хувц - хувцалуш хиннад котдувлаш дика хетар а эшаш халахетар а, гІоздувлаш гІеттари трагически итташ шераш. Уж деррига хІамаш хинна да. хІаьта а цхьанне а низ кхоачаргбаш. мохк низ бола дунен держава а яь. дІаоттабаьча ноахалашта карагІдьанна денале гІулакх общества уйлан чура дІадакхха.

ХІанз дукха къвс вай: хьалдаьр фуд?. яхаш. Социализм я. из харцахъякхар да таханара советски общество белгалйоакхаш дола. хала кризисни хьал оттара бехне? Къувсача юкъагІа диц ма лолда кхьмегтел вайна дуьхьала бараша деча мукІаралагІа а Октябро адамлен кхелашта хьадамболлаш йола воздействи яь хилар. ХІаьта малхбузехьарча пролетарг дахача хана диц ма далийр вай. из дика шийга кхачарар 1917 шерал тІехьагІа планете гІолла дІаьяржача социалистически идеяна. тІехХьарча аргІанна а йоазаш. из денхарийла хилар.

ХІанз массехк ди дьянад Москвас юха а цІей дездеш дувхар дийха. Тов бесса полотнищаш, города улицай йоаххала а майдашка а доахка сийрда плакаташ. Іурре а деиз дийнъенна цІеношта хьалхашка йоахка громоговорителаш — из долла хІама Октября шера хьадда белгалонаш.

СССР Президентен мехка Лакхехьарча Советои яьча решенегІа, 7 ноябрь хІанз а белгалдоаккх доархІама пачхьалкхен цІей санна. Укхал хьалхгІа съездий Кремлевски Дворецне Сийлахь - йоккхача Октябрьски Социалистически революце 73 шу дизара хетаяь торжественни заседани хилар. Центральни магистралий йоаххала танкови моторааша деча таташа укх тІехХьарча деношка москвичаша дІахаётар парад гарга кхоачаш латталга. Мехка керттерча майдан тІа бовла кийчлуш бар столица къахьегамхой цІей дездеча манифестаце доакъашхой.

Ужжамо долча деношка массаза а худаш мадарра. кийчъенна таханаяя цІе майда. Кремла Сенатски башне тІа — СССР Герб. ГУМ-а эданена хьалхашка — В. И. Ленина портрет тІадоалла панно. цун шинна а оагІорахьа хоза. оттаяь цифраш — «1917», «1990». Зданенеи Покровски собран хьалхашка гІолла Іотеха йоахк гуйран шийлача михо теркаеш йола декоративни байракхаш. Исторически музейна хьалхашка яздаь доалл, хетаргахьа, керттера дола хІанзарча дезача денна хетадь лозунг: «Граждански барт хиларах тийша ба перестройка толам».

Парадни сурсй а яь, нийсъеина латт Московски бІуп гарнизон.

Мавзолея Центральни трубине хьалтІабоал М. С. Горбачев, Н. И. Рыжков, А. Н. Лукьянов, советски парламента палатай председателаш, Российски Федерацен Моссоветен кулгалхой, военачальникаш.

Спасски башне тІарча куранташа 10 сахьат даьнна гургал бетт.

СССР Президента къамаьл ду.

**М. С. Горбачева къамаьл**

Деза новкъостий! Деза москвичаш! Герзашцарча Низий тІемахой!

Москван ЦІеча Майдан тІара дела ди дакъаьла дувпаш кхийк со шуга массане га. Массехк минут яьлча военни парад хургья укхаза. хІаьта цул тІехьагІа Сийлахь - йоккхача Октябрьски социалистически революцне 73 шу дизара хетаяь столица къахьегамхой цІей дездеш демонстраци хургья.

ХІара исторически событе ший кхел я. Цхьабаьрахь кхы цІаккха а юхабоагІаяр. боаташ дІабахе дІабоал. вохкар. кхыча бесса. кІоьргга йоьргйоаца лер кхе ют халкъа вахане.

Ишта ба вай Октябрь XX-ча бІаьшерен цу сийлахь-йоккхача революцена йовзаш ше дІаяржартеи наьха кхелашта еча воздействеги чиллача шийна нийсса йола цхьаьккхаш. Социалистически революце адамаш тІадерзалаь йола пенносташ йоьргйоацаш я. Къахьегама сага сахетам чу кІоаттга оалаш хийца йоахк уж. Цу ханарча лозунгаша чулацаш паргІато. цхьатара бокъонаш. нийсхо: фабоикаш — болъэшта. лаьтта — ахархошта. машар — халкъашта. шоай моттиг хаожарг — къамашта.

Тахан баркал оалаш дагалувц вай цІенача гІулаккашца революци йоаккхаш хинаращи цун байракх майрра айяь лелайьрашш. Бе боагІачча тайпара хам бу вай шоай хьинареча къахьегамцеи са ца кходеш хиннача къоначалцеи Даймохк. боахабьчен хьалбьчен. воай дьадай. дьай. ноаной. миллионаш болча советски наьха. Шоай синош дІа а телаш. фашизмана духьала лаьттарий. эгтара дукхагІа цІий Іодохийташ хиннача тІем тІа котало яькхарий. шоай мехнен кхыча пачхьалкхенийн кортамукъале кІалхаръяькхарий.

Тахан дага па лоацаш бутаргбац вай шоай сийнах. дикача гІулаккех. вахарах шийх баьха хиина воай даймехкахой. Из увзаре ха лоралуш дацм дагалоаттае еза. Нийса лерхІараш харц средбакъда кердалон процесс хетаяла тарлуш хинначул дукха а дукхагІа упегІеи драматичнегІеи хиннай.

Таханарча параде кердадар — ЦІеча Майдане гІолла чакхъюьвл «СС-25» яха баллистически ракеташ. Уж вай хана эгтара кердагІа йола ракеташ я. Кердача хьисапе уйла е даларо таро хилийтай вайга арахьарча политике конфронтационни наькъах дІадаха. ХІаьта а кхыча мехкашка из тайпа гера хилар бахьан долаш уж ца хилча Советски Союз а ялац.

Парад йистейоалаш,. хьалха дІанхача шерашка а санна. В. И. Ленина Мавзолейна хьалхашка гІолла чакхйоал тІема сводни оркестр.

ТАСС фотохроника сурт.

Вай — революци йоаккхаши шоай са ца кходеш цун идеалаш кхоач. Іье гІерташи хиннарий тІехьенаш. Бицбалийтарца, харцон кхеллаца хІаьта а, уж Іотоіабе мегаргбац вай. ДІадахача ноахалий бехк бац, царна дагадьхна лерхІараш кхоачаш ца хиларах, къаьнара порядкаш йохаяра чухахкар духьа нах гІовттабаь йола идеалаш тІехьагІа чІоагІга харцахъьяьха хиларах.

Вай къаьстта чІоагІача тешамца мах бу воай историе. ТІаккха дера бекк ца бешмишта дутаргда сталинщина. социалистически идеяс хІанзарча харцахъьякхарца дувзаденна мел дола хІама цунга дІаьхьуладуьргдац е дІахьуладе йиш а яц дІадахача укх кховзткъе кхойтта шера наьха хьаькъалои кулгашен дьа гІулакхаш.

ДІаяхача ханах йола вай уйла хІанз дешашца дІаьянна Іийнадац вай. Вай цІенденна хьакъьастад харцонехи нисхо ца хиларахи. бокъонца шоаш долчча тайпара хІамаш бІаргагон кхетаден хьежад. ира гола техай халкъа Іьаьдалгахьа. экономически паргІатонгахьа. правови паччахьалкхенагахьа. граждански обществагахьа.

Ала йизза бокъо а йолаш оаз вай. перестройка керда революцни. Цо лерхІар —сиг мукъьаькхар. доалахьенна. Іьаьдала. культурана из хайравалар дІадакхар. сага вахари личности шоаш маьхе хулга чІоагІдар.

Паргіатон демократин. гражданина бокъонаш. халкъа суверенитети самоуправлении: ше хьийгача кхих хьахиннарашка хьежжа материальни вахар тоадар унахцІено лораяри образовании хІанзарча боараме массанега а дІакхоачийташ хилитар. къоанойи берийи йоахо яр; Іалам лорадари культура. къаман традицеи ебаяри. дунен цивилизанеча карагІа мелдьанна хІамаш карадерзадар — уж деррига хІамаш шийна чулоац социалистически идеяс хІанзарча хана из нхетавечох. Из. цунна цхьана. даймехкеи дунени историе хІанзарча этапе Октября цІенносташ юхадийнъяр а да.

Коммунистий парте хьалкъенца дІадоладаь исторически гІулакх халкъо нхета а яьй. тІа а йийцай. ДІаяхача юкъагІа керда юхь хиннай мехка. Хувцалургдоацаш перестройкана нарагІдьанна хІамаш а хиина дІаэттад Іьаьдал бокъонца халкъьага хилар. уйлаштен гІулакхаштен паргІато ялар. миллионаш бола нах общества вахара саготагІа дола дешаш къестадеча хьинаре дакъа лоацаш хилар.

Перестройко парх ьянна йохаеш хІама техай общество ювлаяь доаттаяьча. наьха инициатива Іийдача тотаитарни. командно - административни системана. Цхьабетта финансово - кредитни структураш хьакхолла езаш да тхо. Из дара Россе ший банк хьаяьй. Цунгара Лакхехьарча Совето хьадийхад чакхйоаккхаш йолча ахчан эмиссена тІахьожам лоаттабелга. Вай. цунца ахчан реформа стабилизаци е еза.

Дулха, кхыча кхачан продукташта ханал хьалха закупочни маьхаш тІатохарах инфляционни хьал хьакхеллад. Укхаза преватизаци е йоагІа. Из миштта е еза, малагІча сферашка е еза? Цу хьакъехьа оаха рекомендацеш а язъяь массанахьа дІа-хьа лургья.

ГІулакх дара. хьайбаш леладара, юкъарча кхачан сферашта доагІаш аьлча, ца а ухаш, кооперативни, белгалдьаькхар РСФСР халкъа депутата, укхаза пачча-хьалкхен предприятеш дегІа ца а ухаш, кооперативни, аукционни, коллективни доалахьен яраш дегІакхувла еза. ХІана аьлча, цо конкурентни къовсама система хьакхоллаларгья. Масала. капиталистически мехкашка цу тайпара система чІоагІа дегІаена хиларах кхачан продуктий маьхаш сов лакха дац. Ишта со тІехьа ва. цхьан отрасле массехк фирма хилара. Масала, вай цаІ мара Аэрофлота фирма яц. Ховш ма дий. цо наха. миштта гІулакх ду. Цудухьа цу даькъе альтернативни аэрофлота, машинкаькъа фирмаш хила йоагІа.

Ишта. РСФСР Лакхехьарча Совета Председателя хьалхарча заместителя Р. И. Хасбулатова теркам тІабахийта дийцар «500 ди» яхача программах. Цунца вай Россе экономине оволангара хувцамаш де дезаш да, аьлар цо.

ДІахо къамаьл деш, оратора белгалдьаькхар, лаьттан проблема къоастае эшаш хиларах. Цу дешах а ишта, ахархой фермерски боахамаш хьадарах лаьца оаза дувцардга РСФСР халкъа депутатний аргІан йоапача шоллагІча Съезде. Вай нохч - гІалгІайчене фермерски боахамаш хьадара дика хьалаш да,укхаза республика кулгалхоша цу гІулакха теркам тІаззача бакъахьа хетар сона. Ишта, республике хьалъе еза экологически цІена йола электротехнически, кхыйола предприятеш.

ТІаккха РСФСР Лакхехьарча Совета Председателя хьалхарча заместителя харжархоша шийга дьача хаттарашта жоп делар.

Масала, гІалгІай автономи меттаоттаяраь фу хет' хьона, аьнна. шийга дьача хаттара жоп луш. цо аьлар: — Из дош РСФСР Лакхехьарча Совета кулгалхоша эггара лоархІамегІчарех, керттерчарех цаІ лоархІ, цу хьакъехьа са къамаьл хиннад СССР Президентаца М. С. Горбачевца. Б. Н. Ельцинца. аз царга дІаьянна из къоастаданза дарг ца хилар. ХІаьта цар сона дош деннад гарггарча хана гІалгІай автономи меттаоттаяра дош бакъдолчун кІийлен тІа къоастадерда вай, аьнна.

Республике гІазкхий (казажий) болам дегІакхувлар нийса лоархІий Іа, аьнна, дьача хаттара жоп луш цо белгалдьаькхар: — гІазкхий дика традицеш дегІакхувлара тІехьа ва со, хІана аьлча, вай царца гаргарлонаш лелаяьй. ХІаьта из цар а гІалгІаша а нохчаша а дицде йиш яц.

Цул тІехьагІа. республикерча общественно - политически хьалах лаьца къамаьл дир Нохч - ГІалгІай АССР Лакхехьарча Совета Председателя Д. Г. Завгаева. Цо белгалдьаькхар, ше член хиннача СССР Лакхехьарча Совета Къамий Совета вІашагІъеллача комиссе цхьа вывод яьй из дош гаргарча хана къоастаде эшаш хиларах. Из дош, Р. И. Хасбулатовс белгал мадакхара, РСФСР Лакхехьарча Совете дувцаргда. ДІахо. цо дийцар республикерча бе-беча неформальни боламех, партеех, цар политически хьал тоадеча деча дикачох, ишта цар балхацарча гІалатех лаьца. Цул совгІа , цо гулбенначар тийнача дуккха хаттараша тІа жоп делар.

М БАРАХОЕВ

## БЕРКАТЕ ВІАШАГІКХЕТАР

Хьалха хоам бан ма хиллара, вай республике хьоашалгІа вена ва вай мехкхо РСФСР Лакхехьарча Совета Председателя хьалхара заместитель Р. И. Хасбулатов. Цун вІашагІкхеттар хилар бе-беча къахьегама коллективаша, культура, Іилман викалаша, общественностаца. Вешта аьлча. ше халкъа депутат хержача харжархошца. ХІаьта цу тайпара вІашагІкхетар хилар СССР 50 шу дизара цІерагІча химзавода коллективаца а.

Из вІашагІкхетар хьаделлаш лоацца къамаьл дир Заводской райсовета председателя В. И. Соломатина. Цул тІехьагІа, цо дош ду РСФСР Лакхехьарча Совета Председателя хьалхарча заместителя Р. И. Хасбулатовна.

Цо ший къамаьл харжархошта хьалхашка бежаза валарца дІадоладир. ВорхІ бутт совгІа ха я оаша со халачча къовсаме депутаталла хержа. вешта аьлча, йоккхача политикага наькъ тІа со воаккхаш керттерча даькъе гІо даьраш шо да. Бакъда, цул тІехьагІа шо долча эттара хьалха венав со. Хьалхагіа укхаза ва вІашТІехьдаланзар са. Шоана ховш ма хиллара, Россена хьалхашка латта проблемаш Іалаьмате дукха я. Уж махулла сихагІа цхьалха яха гІиртад тхо. ХІаьта царца шун наказаш нхоачашде. Баркал шоана мехкахой, сона эгІаз па дахарах.

Цул тІехьагІа Р. И. Хасбулатова кІоарга доашхаш дийцар Россе эттача кризисни экономически хьалах. Цу кризисера из хьалъякххарах дечох а дІахо йодача хана де лерхІачох а. Оаха. Лакхехьарча Совета членаша дукха къаьхьег рыночни экономикага довлара бе-бе тохкама балхаш деш. Рыночни наькъ тІа гІолла хийца дІахахара законодательни база хила еза. Цудухьа оаха дІакхайкйар Россе суверенитет. Цу хана денз оаха тІийцай 66 законодательни акт. ХІаьта гаргарча шин кулгалхоша цу гІулакха теркам тІаззача бакъахьа хетар сона. Ишта, республике хьалъе еза экологически цІена йола электротехнически, кхыйола предприятеш.

ТІаккха РСФСР Лакхехьарча Совета Председателя хьалхарча заместителя харжархоша шийга дьача хаттарашта жоп делар.

Масала, гІалгІай автономи меттаоттаяраь фу хет' хьона, аьнна. шийга дьача хаттара жоп луш. цо аьлар: — Из дош РСФСР Лакхехьарча Совета кулгалхоша эггара лоархІамегІчарех, керттерчарех цаІ лоархІ, цу хьакъехьа са къамаьл хиннад СССР Президентаца М. С. Горбачевца. Б. Н. Ельцинца. аз царга дІаьянна из къоастаданза дарг ца хилар. ХІаьта цар сона дош деннад гарггарча хана гІалгІай автономи меттаоттаяра дош бакъдолчун кІийлен тІа къоастадерда вай, аьнна.

Республике гІазкхий (казажий) болам дегІакхувлар нийса лоархІий Іа, аьнна, дьача хаттара жоп луш цо белгалдьаькхар: — гІазкхий дика традицеш дегІакхувлара тІехьа ва со, хІана аьлча, вай царца гаргарлонаш лелаяьй. ХІаьта из цар а гІалгІаша а нохчаша а дицде йиш яц.

Цул тІехьагІа. республикерча общественно - политически хьалах лаьца къамаьл дир Нохч - ГІалгІай АССР Лакхехьарча Совета Председателя Д. Г. Завгаева. Цо белгалдьаькхар, ше член хиннача СССР Лакхехьарча Совета Къамий Совета вІашагІъеллача комиссе цхьа вывод яьй из дош гаргарча хана къоастаде эшаш хиларах. Из дош, Р. И. Хасбулатовс белгал мадакхара, РСФСР Лакхехьарча Совете дувцаргда. ДІахо. цо дийцар республикерча бе-беча неформальни боламех, партеех, цар политически хьал тоадеча деча дикачох, ишта цар балхацарча гІалатех лаьца. Цул совгІа , цо гулбенначар тийнача дуккха хаттараша тІа жоп делар.

М БАРАХОЕВ

## ЦІЕЙ ДЕЗДЕШ Я НОХЧ-ГІАЛГІАЙЧЕ

### Сийлахь-боккхача Октября 73 шу дизара хетаяь Грозне хинна къахьегамхой демонстраци

Сецца доладенна дарз Іуйрийна иттлагІа долча сахьата сецар. Сигале морхаша къайлаяькхха яле а, ди айлуш доагІар. Хьалха санна дІа мел хьежача эша а, ца эша а тІахьехамаш тІадола лозунгашш транспаранташи яц майда хьалъяьккхан города административнни нах бахачеи цІенош тІа. Цхьан дешаца аьлча. хиланза даргдоацар мара дац цхьаннахьа а.

Сийлахьча Октября 73 шу дизара цІей дезде Грознерча Ленина цІерагІча майда тІа гуллуш ба тахан 7-ча ноябре партеи тІемен ветеранаш, болхлой, ахархой, интеллигенце викалаш.

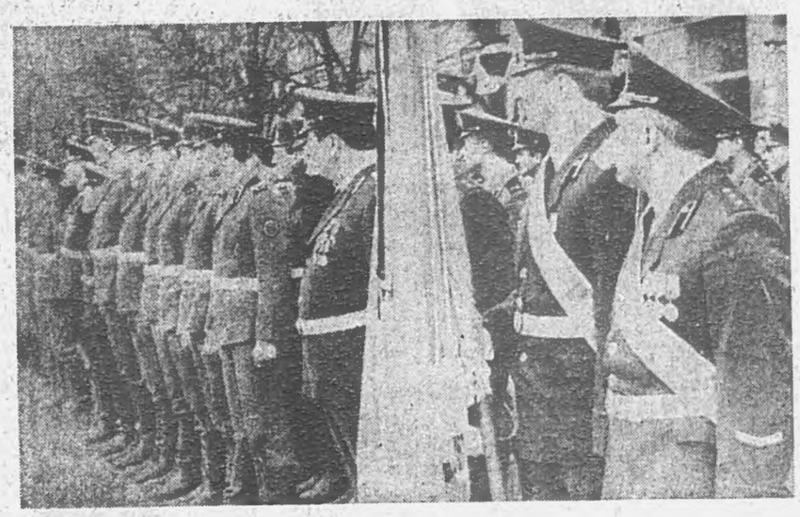

Центральни трибуна тІа хІанз а саг вац. Цхьабакъда. хьаьший гуллуча трибунаш тІа дукха нах ба. Царна юкъе къаьстта белгала ба партеи. къахьегамеи ветеранаш. Царех цаІ ва къаьнара журналист, дуккхача шеракха партийни а советски а органашка болх баь Льянов Мустафа Керимович. Октября цІей даькъала дийце, массехк хаттар ду оаха цунга.

**— Малагіа эргалонаш хоалу хьона таханара цІей дездеш?**

Льянов: — Сона дукха хІама дагадоагІа ,дукха цІейш бІаргадайнад. Духьала моттийта дукха хІамаш леладора вай. Бакъда, халкъ бехке дацар цу гІулакха. бехке дар—тІалаьтта Іьаьдал. Владимир Ильич Ленин кхелхача гІоне социализм, тІаккха коммунизм хьалъеш доахк яхаш, гІомарах гІирсаш хьалдеш хьадаьхкад вай. Цхьан дешаца аьлча, вайчул йІаьхагІеи хозагІеи цхьаккха общество яц. яхаш, харц лийннад. Из вайна тахан гуш а да.

Итт сахьат доал. Центральни трибуна тІа бовл Нохч-ГІалгІай АССР Лакхехьарча Совета Председатель, КПСС Нохч - ГІалгІай рескома хьалхара секретарь Д. Г. Завгаев, КПСС Нохч-ГІалгІай рескома шоллагІа секретарь Н. П. Громов, КПСС рескома секретарь Х. М. Дзейтов, Нохч-ГІалгІай АССР Министрий Совета председатель С. М. Беков, Грозненски горсовета председатель В. А. Куценко, укхаза ишта ва вай мехкахо, дукха ха йоацца ший харжархошца вІашагІкхета вена РСФСР Лакхехьарча Совета Председателя хьалхара заместитель Р. И. Хасбулатов, партеи, тІемеи, къахьегамеи ветеранаш, бусалбеи керастеи дина керте латтараш, хьажош.

Ек Советски Союза гимн

Цул тІехьагІа нийсбенна латта тІемхой Сийлахьча Октября 73 шу дизара цІейца даькъала бувц тІема гарнизона эпсаро.

Къахьегамхой демонстраци дІайолалуш нийссача мугІарех бай кор лувзаш трибуна хьалхашка гІолла чакхбоал тІемахой.

Царна тІехьабоагІа байракхаш лелаераш, партеи, тІемеи, къахьегамеи ветеранаш. Царна ухнача орденашка, медалашка хьажача, цар кІай деннача кортошка хьажача, тахан царна дагалаттар кхетаде хала дац. Дукха лайна, къахьа-мерза дайнача царна атта дац тахан перестройка шоллагІа пхи шу доладеннача хана. Царех цаІ ва Терентьев Сергей Васильевич. Цунгара лоацца интервью эц оаха.

**Терентьев:** — Аз тахан кхетадеш дац вай мичахьа долхаш да. «Лаьтта — ахархошта», «Машар — халкъашта», «Доал — Советашка» яха лозунгаш хьалхадоахаш хьадаьккхад вай Іьаьдал. ХІаьта укх 73 шера цу лозунгаша яхар вахаре бакъде ца могаш хьадоагІа, вешта аьлча, е ца могалга да, е безам боацалга да сона хац. Сона дика дагадоагІа тІом чакхбаьнна хьалхара шераш. Цу селларча халача хана хала-атта дале а дукха деце а. даар, тІадувхар эца йиш яр. ТІаккха тахан? Селхан цІилеторгаш эцаш тІем тІа чов яь ког лозабир са. Сов дукха адам хиларца. ХІаьта революце керттера лозунг «Деррига а сага духьа» аьнна да. Сога хьаттача. Ленин кхы а иттпхийтта шера ваьхаваларе, вай кхоачаргдацар таханарча хьалага. Цо правовой структура йола паччахьалкхе хьалъертьяр. хІаьта цу хьалашка сталинизм хьахила таро яцар.

(ДІахододар 2-ча оагІув тІа).

# ЦIЕЙ ДЕЗДЕШ Я НОХЧ-ГIАЛГIАЙЧЕ

## Сийлахь-боккхача Октябра 73 шу дизара хетаяь Грозне хинна къахьегамхой демонстраци

(ДIахододар,
Долалур 1-ча оагIув тIа).

В. И. Ленина цIерагIча майда тIа йоал города районашкара школаш, училищаш. Царна юкъе белгала ба 26 профессионально - технически училище деша баргIа мехкарий. Уж белгала хIана-б аьлча, шоаш тийга цхьатарра дола баргкъаш да царна тIадувхараш. Укх дешара заведене мехкарий Iомалу баргкъа тега, дакха. ХIара шера училища бIаь совгIа выпускник Грозненски швейни производственни объединене баллха дIанйву.

ЦIей дездеш дакъалаца баьхкача хьаьший трибуна тIа ва Героев Юсап а. Из ва ГIалгIай автономи меттаоттаяра йолча оргкомитета член.

Духхьал цхьа хаттар ду баха цунга:

— ГIалгIай автономи меттаоттаяра дош мишта латт таханарча дийнахьа?

Героев: — Ховш ма хилара вайцига харжархошца вIашагIкхета венав РСФСР Лакхехьарча Совета Председателя хьалхара заместитель Хасбулатов Руслан. Цунца тха хиннача къамаьлах цIаьхха а теша лов ГIалгIай автономи духха ца говш хьакхургхиларах. ХIаьта, баккъдар бакъ ца хилча дарг мичад.

Городерча районашта юкъе йоккхагIчарех я Ленински район. Укхаза тахана-рча дийнахьа бе-беча къамех вола 140 эзар совгIа саг вах. Цу районера дIадолалу города индустре, культура истори. Карарча шера йиз бетта план тIекхоачаш яьй района къахьегамхоша. Цул совгIа, денхараш кхоачашдаь ца Iеш. 5 миллион сома маьха продукци арахийцай. Из толам боаккхача хьинаре дакъа юкъехьарех я «Красный Молот» завод» яха машиностроительни объединени. Цо арахеца продукци геттара дика лоархIаш дIазц мехка тайп-тайпарча регионашка. Укх шера Октября цIейга накъабоагIаш планал тIех эзараш сома маьха машинаш дIаяхьийтай цу коллективо. Иштта тIеххьарча хана дикагIча оагIорахьа хувцалуш латт цига боллхо социально-бытовой хьалаш. Кулгалхой шоашта могача тайпара къахьегамхой йоакхо е гIерт.

ТIаккха майдан тIа йоал Грозненски швейни производственни объединени. Укхаза шоайла дика-во декъаш къахьегаш ба дуккха-ча къамех бола викалаш. Цар барт - цхьоагIоно таро еннай объединенена 10 бетта план толаме кхоачашъе. Къаьстта дика къахьегаш цIейна накъа ера №№ 1, 2, 3 йола цехаш. Цу коллективашкарча барзкъаш тегараша хьаеш йола продукци хьалха санна тикашка ядац. Цар кердача фасонагIа, тIехьарча модагIа хьаду барзкъаш, уж эцархоша раьза болаш дIаэц. Цу хьисапе шоай болх тоабеш геттара дукха къахьега, вешта аьлча, говзал кIоаргъе йинзар цар. Укхаза иштта балха тIа дика толамаш а доахаш арендни подрядагIа къахьегаш я Новогрозненски филиал. Цун кулгалхо ва Кукуев Нур-Iаьла.

Цу объединене тIехьа боагIа Шелковски района юртбоахама болхлой. БIарчча хьанйнача. районе хьалхарчул дукхагIа шура, дулх дехнад паччахьалкхенга. Дика къахьегаш шу чакхдаькхачарех я «Красный пахарь» яха колхоз. Цига ший дехараш цIена кхоачашлечарех цаI лоархI скотник Янгулбаев Расул. Укх шера а балха тIа дика толамаш даьхад цо.

Трибуна хьалашка гIолла чакхбовл автомобильни транспорта объединене болхлой. ТIеххьарча хана дукха бехкаш доах вай автомобильни, къаьстта пассажирски транспорта лертIа болх ца бех хиларах. Уж дукхагIйолча хана нийса а доагIаш а доах. ХIана аьлча, укхаза хьалха водителаша дисциплина телхаеш. ханнахьа лине тIа ара па бовлаш моттигаш нийслора. Бакъда, тIеххьарча хана уж кхоачамбоацараш дIадоа хаш, нах раьза хургболча тайпара къахьега гIерташ хьабоагIа уж. Цудухьа укх шерара производственни хьокхамаш дикагIа да цар. Дог теш, цу лостамагIа водитслаша шоай низ-ца кхобеш болх бергхиларах. Царна тIехьа боагIа дика кийчъяьча колоннаца Ленински район бувзама болхлой.

...Майдан тIарча хьаьшашта юкъе ва РСФСР халкъа депутат, ГIалгIай автономи меттаоттаяра йолча Оргкомитета член Богатырев Берса Бембулат. ХIаьта тха цунца лоацца къамаьл хилар. Оаха шийга даьча хаттараша жоп луш, цо аьлар:

**Богатырев:** — Тахан вай массане а сатувсар да массе а дола къамаш шоайла эгIазло, дов доацаш барта дахар. ХIаьта из вIашtIехьдарсдац. Советий Iаьдал эттача денз цун кертте лаьттачар лелаяьча хардацхьарча политиках даьнна зулам цIендаь дIа ца доаккхе, вешта аьлча, хIанз санна гоамал латтаргья дукхача халкъашта юкъе, цу даькъе гIалгIаштеи хIираштеи юкъе. Тахан бе беча боарамашка из проблема ювцаш я. Цу хьакъехьа ена хиннача СССР Лакхехьарча Совета Къамий Совета комиссе соцам баьб, гIалгIашта Пригородни район а кхыдола лаьтташ а юхадала дезаш хиларах. Вай долча вена волча вай мехнахочо РСФСР Лакхехьарча Совета Председателя хьалхарча заместителя Р. И. Хасбулатова студенташца вIашагIкхетар долча хана ма аллара. из дош гарттарча хана Россе парламенте дувцаргда. Дог теш, хьатIадоагIа цIей гIалгIаша шоай паччахьалкхене, вешта аьлча, шоай автономни республике дездергхилларах. Дала аьттув боаккхалба вай массадолча хIаман тIехь:

Тахан дог ураэтта долаш цIей дезде баьхкаб «Чечингрикотаж» объединене болхлой. Масала, из гуш да майда тIа бовлача цар болхлоша деча вайнаьха халхарашца.

Майда тIа бовл Л. Н. Толстой цIерагIча паччахьалкхен университета хьехархой, студенташ. Укхаза тахан дешаш ва 5 эзар студент. Кхоана цу късначча специалиста хьинаре дакаъ лоацаргда вай кхоане — тIехье хьалкхеева, вешта аьлча, парех тийша я вай кхоане. Укхаза белгалдакхха деза, цига укх шера мелицински факультет хьайийла хилар. Цо дикка гIо дергда республика унахцIенон дакъа дегIакхувлача. Цунна тIехьа майда тIа йоаг1а Старопромысловски район а, Бакъда, тIеххьарча хана уж кхоачамбоацараш дIадоа хаш, нах раьза хургболча тайпара къахьега гIерташ хьабоагIа уж. Цудухьа укх шерара производственни хьокхамаш дикагIа да цар. Дог теш, цу лостамагIа водитслаша шоай низ-ца кхобеш болх бергхиларах. Царна тIехьа боагIа дика кийчъяьча колоннаца Ленински район бувзама болхлой.

Октября цIи лелаю район а балха тIа доккхий толамаш а доахаш чакхдоаккх карара шу. Из гуш да цун итт бетта хьокхамашка хьажача. Вай ювпача Октябрьски района керте латт «Промавтоматика» ПНО.Цу коллективе болх беш ва кхо эзар совгIа саг. Цар говзамеча кулгий, хьакъала новкъосталца хьаю геттара тоалхане механизмаш оборудовани. ХIаьта из продукци цаю доазол дехьа дIаухийт. ХIанз цу коллективо айхха бувзамаш лаладу ФРГ, Къулбехьен Корея, Швейцаре, Польша, Венгре, Инде фирмашца. Иштта из объединени СССР торгово - промышленни палата хьинаре член а я. Цунца объединене мехка а республика а чIоагIа эшаш доала валюта дIаде, цунах доазол дехьара чIоагIа эшаш йола кердагIйола техника эца таро лу.

Цунна тIехьа йоагIа Грозненски кога гIирс беча фабрика коллектив. Шн-кхо шу хьалха из фабрика телевидене, радио гIолла, газеташ тIа ювцаш яр во болх бу, планаш кхоачашъяь, духха брак йола продукци арахец, яхаш. Цун дола тешал дар, цар продукци вай республика тикашка, дом тIа а биже, латташ хилаш. ХIаьта тахан мишташ цигара хьал? Цу хаттара жоп луш белгалдакхха деза, фабрика коллектива шоай производственни гIулакхаш тоадаь хилар, цар хьабеш бола кога гIирс республике меттал, кхычахьа а тIехьа чIоагIа хоатташ ба. Масала, хIанз фабрика ший продукци мехка доазол арахьа а тIехьа дIаухийт. Иштта кога гIирс бечар шоай планови декхараш тIехкхоачашдаьд.

Майда тIа я районин розничнo - торгови объединене, «Орбита» яхача фирменни тика коллонаш. Цар а Октября цIей дикача толамашца дезду. Царна тIехьа боагIа «Чечингдорремстрой» треста къахьегамхой. Укх шера цар соахкарчул дикка дукхагIа наькъаш тоадаьд. Цунца наха, автотранспортникашта дика хетар даьд. ДIахойодача хана а иштта болх бе лаьрхIа я из коллектив.

Трибуна хьалхашка гIолла бе транспоранташ, байракхаш йолаш чакхйоалл хоза кийчъяь йола Къулбаседа-Кавказски машиннаькъа Грозненски отделене колонна. Машиннаькъахой махетта шоай декхарех лоархIабабеце а- ер шу чакхдалалехьа шоаш гучадалийта кхоачамбоацараш дIадаха лерхIаш ба. Теш, цар цу даькъе аьттув баргхиларах. ХIана аьлча, цар из шоаш доахача толамашца хьахьекхад.

Грознерча районашта юкъе кхоагIа йоагIа Старопромысловски района къахьегамхой колонна. Республикерча районашта юкъе эттара къахьнагIчарех цаI я из. Къахьегамхой колоннана хьалха боагIа «Грознефть» объединене мехкдаьттахой. Ши орден лелаеча объединене коллектив кийчлуш я ший бIаь шу дизара юбилейна дика накъаяхара. Из дездерда цо 1993 шера. БIаь шера цо хьабенар боккхен сийдолеи никъ ба, даьхад доккхий толамаш, нийсъеннай халонаш. Тахан Октября 73 шу дизара цIей дездеча дийнахьа цIеча байраххилгашца, дизашца хоза кийчъенна я къахьегамхой колонна.

БIаь шера керте хадданза объединенена чуйоагIача предприятешта юкъе хьалха латташ а, моллагIа дIаболабеш бола болам, дика гIулакхаш эттара хьалхарчарша хьаллоацаш а хьабоагIарех ба «Старогрознефть» НГДУ мехкдаьттахой. Цар итт бетта план ханал хьалха кхоачашъярах рапорт а денна планал тIехдаьккхад иштташ эзараш тоннаш мехкдаьттеи миллионаш кубически метраш газн. Цар мехкдаьттеи газн яхарал совгIа къестаду дукхха социальни дешаш. Духхьал 1989—1990 шераш цу НГДУ коллективо хозспособагIа хьалдаьд итт эзар гарга квадратни метр хула наха чубахара дола цIеноп. Иштта башха дика гIулакхаш карагIдувлаш бола мехкдаьттахой чIоагIа дегаш гIоздаьйна дакъа лоацаш ба таханарча Октября 73 шу дизара хетаяьча къахьегамхой демонстрацие. Эттара дикагIа производственни хьокхамаш даьхача цехашта. бригадашта: участкашта бонъо еннай цIей долча дийнахьа демонстрацие дакъа лаца. Царна юкъе я Бабуков Бориса кулгалдеча цеха коллектив а,

«Старогрознефть» НГДУ коллективаца цхьана тахана-рча демонстрацие дакъа лоацаш ба Малгобенски района къахьегамхой а. Царна юкъе ба мехкдаьттахой, гIишлюнхой, юртбоахама болхлой, гIулакхера нах. Царга моарша л а хетташ, дег тIара доагIача дIайхача дешашца уж даькъала бувц трибуна тIа латтараша.

Промысловкашца цхьана дика толамаш а даьха, дегаш гIоздаьйна цIей дездеш ба объединенерча кхыча подразделенеи къахьегамхой. Шера керте хIара бетта тIаница дешаш тIехкхоачашдеш хьайоагIачех я районерча предприятешта юкъе цхьа санна массехказа социалистически яхье хьалхара моттиг яькха йола «Грознефтегаз» мехкдаьттагазови управлене коллектив, объединенена чуйоагIача ПМК коллектив. ТIеххьарча гIишлоя - монтажни балхаш дара план тIехкхоачашъяьй, къахьегама оьсарле планагIа лаьрхIачул 18 процент лаьхъяьй, хIаьта планагIа лаьрхIачул тIех паччахьалкхенна баь пайда 28 процент ба. Иштта тIехдика лоархIабабь уж дерригача технико - экономически хьокхамий итт бетта заданех а. дола цIераш йоах тахан трибуна тIара.

Грознерча Заводской района къахьегамхошкара наьсархошта дIайха моаршал дахьаш венав цар викал В. Кадрюк. Дош а эцаш гулбеннарашка къамаьл ду тIема а къахьегама а ветераташа, районе лоархIаш болча наха. Цар дувц ГIалгIайчен таханарча хьаштех, белгалдоах уж кхоачашдара наькъаш.

Митинго хьахьокх Наьсарера къахьегамхой шоай гIулакхаш массехане санна хозеи дикеи леладе лаьрхIа болга.

Митинг чакхъяьлча ярмаока а концерт а хилар Назране, боккха сакъердам эттар районе.

### НАЗРАНЬ

Тахан йрачан латте а дукхха наж гулбеннаб Назранерча керттерча майдан тIа. Итт сахьат даьлча дIайолалу Октябрьски революце 73 шу дизара хетаяь митинг. Гулбеннарий цIей даькъал а дувцаш митинг хьаелл Назрановски горсовета председателя Б. Евлоева. Доклад еш къамаьл ду райисполкома председателя М. Льянова. Цо белгалдоах районерча къахьегамхоша даьха толамаш, царна хьалхашка латта декхараш. Ца ювцаш йитац социальни, экономически, политически проблемаш.

Укх шера дикача къахьегамца белгалъяннай Ахриев ГIапура цIерагIча «Электроинструмент» завода коллектив. Иштта дика къахьнйгад мехлесхоза, хлебозавода, мельзавода, кхы дукхача предприятей а юртарча боахамий а болхлоша. Цар сийдола цIераш йоах тахан трибуна тIара.

Грознерча Заводской района къахьегамхошкара наьсархошта дIайха моаршал дахьаш венав цар викал В. Кадрюк. Дош а эцаш гулбеннарашка къамаьл ду тIема а къахьегама а ветераташа, районе лоархIаш болча наха. Цар дувц ГIалгIайчен таханарча хьаштех, белгалдоах уж кхоачашдара наькъаш.

Митинго хьахьокх Наьсарера къахьегамхой шоай гIулакхаш массехане санна хозеи дикеи леладе лаьрхIа болга.

Митинг чакхъяьлча ярмаока а концерт а хилар Назране, боккха сакъердам эттар районе.

### МАЛГОБЕК

ЦIеча байракхаща, лозунгаща, транспоранташца хоза кийчъяь я города Малгобека керттера майда. Октябрьски революце цIей митингаца дездеш ба района къахьегамхой.

Митинге баьхкаб доккхийча толамашца белгалъяьннача Малгобекски УБР а «Малгобекнефть» яхача НГДУ а мехкдаьттахой, Вознесеновски газчакхйоахача завода къахьегамхой, юртбоахама болхлой.

Городе истори сов йIаьха еце а дукхха сийлахь оагIонаш язъьй цу тIа Малгобека къахьегамхоша. Тахан цIей дезде баьхкача наьха мугIарашка ба партеи тIемеи къахьегамеи. ветеранаш.

Гулбеннарашка къамаьл ду халкъа депутатий горсовета председателя, Коммунистически парте Малгобекски горкома хьалхарча секретара А. И. Алмазова. ЦIей даькъал а дувцаш по белгалдоакх, мехка чоалхане политически а экономически а хьал эттача хана из дездеш хилар. Ювц города а ерригача района а проблемаш.

Шоашта хьалхашка латт декхараш кхоачашдара мел бола низ тIабахийта района къахьегамхой кийча болга хьахьокхаш чакхйоал митинг.

### ОРДЖОНИКИДЗЕВСКАЯ

ЦIеча байракхаша, транспоранташа, лозунгаша хозъяьй Орджоникидзевская яха станица улицаш. Iурра денз В. И. Ленина памятник латтача площаде хьатIаух хоза кийчбенна нах.

ИттлагIчох ах сахьат доалаш Сийлахь-боккхача Даймехка тIем тIа дакъа лоацаш байнарашта оттаяьча памятника хьалхашка зизаш дохк Суженски района къахьегамхой толашагIа болча викалаша.

ТIаккха дIайолалу Сийлахь-боккхача Октября 73 шу дизара хетаяь митинг. Из хьаелл Суженски райисполкома председателя С. А. Мастагова.

Советски паччахьалкхе хьакхеллача, вай мехка къаьстта боча долча цIейца, цунна накъаболхаш даьхача толамашца даькъала бувцаш, дунена тIа машар хилийтар духьа хадданза къовсам лоаттабе тIахьехаш, дIахо йодача хана а массава унахцIена волаш, ираз долаш бахар ловш ловцаш доахаш трибуна тIара къамаьл ду КПСС райкома хьалхарча секретара, райсовета председателя Р. М. Татиева, тIемен къахьегамеи ветерана В. П. Зиновченкос, Афганистане тIом бабча Г. В. Прошина, КПСС райкома бюро членаша, района толашагIа болча къахьегамхоша.

ЦIей чакхдаьлча культура цIагIа концерт оттаду районз художественни самодеятельноста артисташа.

Сийлахь - боккхача Октября 73 шу дизара цIей дездеш иштта митингаш чакхъяьлар Нохч-ГIалгIайчен кхыча районашка а.

# ЦХЬАН МУГІАРЕ А ЛАТТАШ—ЛЕРХІАЧУНГА

## 1990 ШЕРА ИЙС БЕТТА КЪУЛБАСЕДА КАВКАЗА АВТОНОМНИ РЕСПУБЛИКАШ СОЦИАЛЬНО-ЭКОНОМИЧЕСКИ ДЕГІААХАР

**Къулбаседа Кавказа автономни республикай халкъа боахам регулируеми рыночни экономикага боалаш латтача чоалханерча хьалашка духьалена ш нийсъелар.**

**Дlахо а дихьар цунна структурни перестройка, социальни переориентаци елга. Духхагlа хьаде доладир халкъа эша товараш, духхагlа хилар товаро оборот, бахача наха маьхах деча гlулакхий боарам.**

**Из ишгта дале лохлуш латт юкъарча производства эффективность, вогlа да предприятейи организацейи финансови балха тlа хьахулаш дараш.**

**Дикка хоалуш айлуш доагlа халкъа эшача товарий маьхаш. Бахача наьха ахчан доходаш сихагlа дегlаух арахецаш йолча продукцел, тlа-тlа ирлуш доагlа потребительски рынкера гlулакхаш.**

### ПРОМЫШЛЕННОСТЬ

Черсий-Балкхарой, Къулбаседа-Хlирий, Нохч-Гlалгlай автономни республикашка арахецна продукци духхагlеи кlезигагlеи йоацаш 1989 шера ийс бетта арахийцар миссел хилар.

Массе а йолча автономни республикаша духхагlа арахийцар халкъа эша товараш. Масала , Нохч-Гlалгlай АССР арахийца халкъа эша товараш 38,5 миллион сома маьха духхагlа хилар 1989 шера ийс бетта арахийцарел.

Лакхъенна къахьегама овсарле а.

Из ишгта дале а промышленноста балха цlенхаштта Iаткъаш да боахамашта юкъера бувзамаш телхадар, къахьегамей договорни дисциплина во хилар.

1989 шера ийс бетта хинначунца нийсдича ерригача автономни республикашка потребителашта договорни декхарех продукци лоаттаяр 1—2 процент кlезигденнад.

Производственно-технически гlуланхашта долча, халкъа эшача товарий цхьадола тайпаш хьаделга кlезиглуш доагlа.

Нохч-Гlалгlай АССР-е заданеш кхоачаш а па еш, кlезигагlа хьадаьд ацетон, фенол, мехидаьттаапаратура, кхачан промышленноста эша технологически оборудовани, цунна эша запасной оатхалаш, бытовой химе товараш, чухьнахьен гlехнахьен дувхаду пазата барзкъаш, ишгта цхьадола кхачан товараш.

**1990 шера ийс бетта промышленносто баьча балха керттера хьонхамаш.**

(проценташца).

| | Нохч-Гlалгlай АССР | Къулбаседа Хlирий АССР | Черсий-Балкхарой АССР | Дагестанени АССР |
|---|---|---|---|---|
| Потребителашца яьча договорех Паччахьалкхен заказашкен юкъарчал доацаш долча бувзамашкен хьежжа продукцена поставкаш яра план кхоачашъяр | 96,5 | 96,6 | 98,8 | 98,6 |
| Соахка укх хана хинначунца нийсдича дегlаахара темпаш: | | | | |
| Арахийца продукци (балхаш даь гlулакхаш) | 100,1 | 100,9 | 100,01 | 99,4 |
| Къахьегама овсарле лакхъялар | 102,4 | 102,4 | 103,3 | 98,6 |
| Халкъа эша товараш хьадара план кхоачашъяр | 98,1 | 101,5 | 104,6 | 99,6 |
| цу даькъе: | | | | |
| кхачан доаца товараш | 95,7 | 100,5 | 107,5 | 101,2 |
| 1989 шера ийс бетта хинначунца нийсдича халкъа эша товараш хьадар дегlаахара темпаш | 107,4 | 103,9 | 103,1 | 120,2 |
| цу даькъе: | | | | |
| кхачанан доаца товараш хьадар | 107,1 | 106,4 | 111,6 | 120,2 |
| Договорни декхараш кхоачаш па даь предприятеш | 33 | 44 | 16 | 44 |

### АГРОПРОМЫШЛЕННИ КОМПЛЕКС

Цlакхха ца хиннача тайпара дика хьийкъа ялат хьахилар вежарашка йолча республикай кханна.

Масала, Нохч-Гlалгlай АССР-е укх шера 22 октябрга кхачалехьа хlара гектара тlара чуийна ялат 27,8 центнер хилар, 1989 шера чуийцар 20,7 центнер мара доацача.

Чуийца йоацаш латт юртбоахама культураш, чакхдоалаш латт юкъарча хьайбашта доакъар кийчдар, хургболча хьувкьама лард йоллилга.

Массе а йолча республикашка кlезигагlа даькхад дулхи шуреи, из lеткъад баха нах дулхацеи шурий продуцицеи lалашбара.

**1990 шера ийс бетта колхозашкеи совхозашкеи хьайбай продукташ яхар.**

(проценташца)

| | Нохч-Гlалгlай АССР | Къулбаседа Хlирий АССР | Черсий-Балкхарой АССР | Дагестанени АССР |
|---|---|---|---|---|
| Соахк ийс бетта даькхачунца нийсдича даькхха дулх | 94 | 86 | 94 | 92 |
| Соахка ийс бетта якхачунца нийсйича ерриг а яькхха шура | 93,0 | 99,0 | 98,2 | 95,0 |
| Соахка укх хана хинначунца нийсдича котамашта тlехьара хьагулдаь фуаш | 110,0 | 81,0 | 75,8 | 95,6 |

Массе а йолча республикашка лохъеннай деттача доахана продуктивность.

Хlара кхоабача Iаттагара эггара духхагlа шура яьк кхай Къулбаседа-Хlирий АССР-а боахамашка — 2306 килограмм, эггара кlезигагlа шура яькхха Дагестански АССР боахамашка — 1503 килограмм (Нохч-Гlалгlай АССР-а боахамашка — 1706 килограмм).

Яккача хlара котама тlехьара эггара духхагlа фуаш хьгулдаьд Дагестански АССР — 149 фуъ, Нохч-Гlалгlай АССР — 120 фуъ.

**1990 шера ийс бетта, хьайбай продукташ ийчъяра план кхоачашъяр.**

(проценташца)

| | Нохч-Гlалгlай АССР | Къулбаседа Хlирий АССР | Черсий-Балкхарой АССР | Дагестанени АССР |
|---|---|---|---|---|
| Доахани коа тlара оалхазараш | 104 | 89 | 99 | 65 |
| Шура | 87 | 97 | 96,5 | 80 |
| Фуаш | 65 | 93 | 88 | 66 |
| Тха | 106 | 68 | 110 | 89 |
| Хьайбай продукци ийчъяра боарам соахка цу юкъа хинначунца нийсбича | 94 | 86 | 94 | 92 |

**Доахани коа тlара оалхазараш**

| | | | | |
|---|---|---|---|---|
| Шура | 91 | 99,6 | 97,5 | 93 |
| Фуаш | 112 | 89 | 78,5 | 98 |
| Тха | 95 | 75 | 96,2 | 106 |

### КАПИТАЛЬНИ гlИШЛОШ ХЬАЛЪЯР

1990 шера капитальни гlишлош хьалъечара гlулакхаш тоаденнадац. Шера хьахьожаяь хиннача паччахьалкхен капитальни вложенеех духхьал аханеех мара пайда нийцабац, хlаьта Къулбаседа-Хlирий АССР духхьал 44 процент йолчарех мара. Из ишгта дале а духхьал цу автономни республике соахка ийс бетта даьрел, духхагlа даьд гlишлош-монтажни балхаш. Хьахьожаяьча лимитех бизза пайда па йийар бахьан долаш ерригача чубаха цlенош хьалдеча пайна эцар

| | | | | |
|---|---|---|---|---|
| | 31 | 38 | 40 | 38 |
| Шера де деза наха чубаха цlенош хьаддара план кхоачашъяр | 19 | 53 | 28 | 60 |

Ерригача автономни республикашка бахача наха де деза тайп-тайпара гlулакхаш дуккха да, уж специализированки предприятешца цхьана ду ерригача предприятешеи организацешеи. 1990 шера ийс бетта планови заданеш кхоачашъяьй ерригача республикаша, цхьабакъда, маьхах деча дуккха тайпа долча гlулакхий хьакъехьара наьха хьашташ кхоачашдац, потребительски расходашка пар боарам лоха ба. Массаза санна lальмате чlоагlа къердалуш да бахача наха маьхах деш дола гlулакхаш городашеи юрташкеи, Цхьайола моттигаш ийслу деча гlулакхий мах лаьх а беш, деш дола балхаш дуккагlа па хулийташ.

**1990 шера ийс бетта бахача наха маьхах даь гlулакхаш:**

(проценташца)

| | Нохч-Гlалгlай АССР | Къулбаседа Хlирий АССР | Черсий-Балкхарой АССР | Дагестанени АССР |
|---|---|---|---|---|
| Маьхах деррига даь гlулакхаш — миллион сом | 110,0 | 96,6 | 132,2 | 140,2 |
| План кхоачашъяра процент | 107 | 103 | 106,2 | 101,4 |
| 1989 шера ийс беттача нийсйича дегlаахара темпаш | 112 | 106 | 103 | 112 |

### РОЗНИЧНИ ТОВАРООБОРОТИ МАЬХАХ ДАЬ гlУЛАКХАШ

1990 шера ийс бетта бола розничний товарооборота боарам, юкъара кхача а тlехьа дlалаьрхlача Къулбаседа Кавказа ерригача автономни республикашка соахка цу юкъа хинначул дика лакхбеннаб.

**Дегlаахара темпаш эггара лакхагlа я Нохч-Гlалгlай АССР-е, хlаьта хоадамболлаш аьчча:**

(проценташца)

| | Нохч-Гlалгlай АССР | Къулбаседа Хlирий АССР | Черсий-Балкхарой АССР | Дагестанени АССР |
|---|---|---|---|---|
| Соахка ийс бетта хинначул дегlаахара темпаш | 125 | 119 | 115 | 118 |

Дуккагlа маьхаддаьхад массе а тайпа чиъаьрий, чиъаьрий консерваш, ганарий даьтта, барзкъаш, трикотажни изделеш, телата кога гlирс.

Хала да шурий продукци, колбасни изделеш, баьцадаваш кхачан рынке эца.

Эсала дегlаух бахача наха lалальмате чlоагlа хоатташ дола товараш арахецилга Къулбаседа Кавказа ерригача автономни республикашкарча промышленни предприятешка. Парех я мебель, плащаш, куртакш, телата кога гlирс, берийн бонкхагlбарийн хлопчатобумажни колготкаш, маlача наьха носкеш, тlехнаьха дувхаду пазата барзкъаш, ишгта кхыдараш.

*СТАТИСТИКА НОХЧ-ГlАЛГlАЙ РЕСПУБЛИКАНСКИ УПРАВЛЕНИ*

# 10 нояб

## КХЕТА

Кхо ди мара юкъе юкъ йоацаш дездеш да Сийлахьча Октябрга цlейи, Советски милице Дии. Кlоарга маlан долаш да уж событеш цхьан сзъеш хилар. Советски lаьдала эггара хьалхарча декретех цаl дар Халкъа милици хьанхолерах дола декрет.

Тахан вай милице 73 шу дуз. Тахан вай денхар да советски милице нховзткъеи кхойтта шера хьебена никъ дагабоха. Хиннай цу новкъа йоккхий коталонаш, хиннад нхоачамбацараш а гlожа гlалаташ а.

Советски милице юстара дерригача общества вахара. Цудухьа, вай вехаре хиннача харцонех кlалхаръяьннаяш из. Бакъда, тахан вай исторена анализ еш, цхьайолча хана гуш хул деррига мел хиннар геттара атта къоастаде. Iаьрженкlайи мара босс боацаш сурт диллa гlерташ нах болга. Из харцахьа да. Вахара сурт меттаоттадеш дуккхадуккхагlа бассараш эш.

Харцахьа да Сталински гlозаро мохк а дерригача къамашта а тlаоттаяьча репрессешта уж чакхйоахаш хинна органаш бехке я яхилга. Шеко яц, халкъа гаргa чlоагlагlа бехке я цу замалахьа хинна бокъо лораю органаш бакъда таханарча милицинерашта. 20—30 шу даьннача кагийча наха, къамаьл деш а. Цхьабараш мо тlачувхаш царна Руслан, бегбахаш, совдар дувцаш. Шеяьча нарушенена дух тlа воахк, законах доагlар хьаду, тlехьагlа изза морг дергдоацаш профессиональна хьехар ду. «Гаишникашта» цул чlоагlагlа эцаш хlама а дац, къаьстта хlанз — вай нравственность, порядочность, эхь-здел, къахетам нийсо вай вахаре юхачуерза йолаеннача замаллахьа.

— Сай балха тlа эггара керттера аз лоархlар — нийсхо, нахацара эхь-здел закон да, — аьлар Руслана

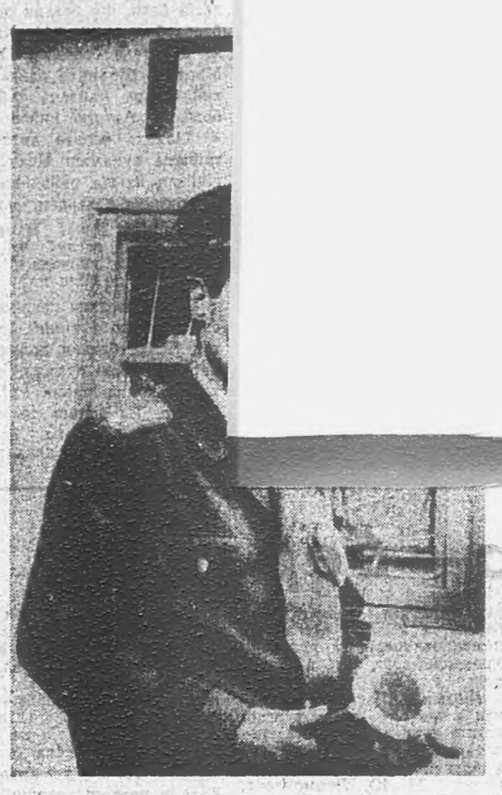

Цечоев Мухарбика Сунженски РОВД ГАИ инспектор волаш къахьега дукха ха яц. Бакъда, лоаццача юкъа ше дикача оагlорахьара дlавовзнйтав цо коллективе.

Йоачан яр аьнна, екхан яр аьнна хадданза наькъа правилаш телхаеш водитель вий хьожаш хул из ший посте.

Эшшача моттиге оарцагlвола ва, бакъда, машен лехкара бокъонаш телхаеча водителa доагlаш дола таlазар де кийча ва.

Шиш шу хьалха «Райгрохим» объединене коллективо хьожаваьвар Мухарбек ГАИ балха.

**СУРТА ТlА: автоинспектор М. ЦЕЧОЕВ.**

**М. МАМЫШЕВА сурт.**

объектаех цхьаккха яйха моттиг хинна йоацилга. Из ишгта хилара кlезига дакъа юкъедихьадац Угурчиев Мухьмад-Захlир керте латтача взводо а.

Новкъосташа, РОВД кулгалхоша лоархlаш а сийдеш а ва из. 21 сат ва цун коллективе. Царна юкъе барт тоабе, уж ихотабе, доагlар хlаранегара хьадеха ховш ва Мухьмад-Захlир.

— Милице болх школе вагlача хана денз безабенна вар со, — йоах цо.

Экажкъонгий-Юрта вахаш а цига хьалихийна а ва Угурчиев. Укхаза юкъера школа чаих а яькхха эскаре гlулаих де вода из. Цига лу цун БАМ караерзаярах йола медаль а. Эскарера цlаveча денз Назрановски райотдела органашка болх беш ва. Укхаза болх беча юкъагlа ше гlулакхах, дика кхеташ волга дlахайтад цо. Л. Н. Толстой цlерагlча Нохч-Гlалгlай паччахьалкхен университета 6-гlача курсе заочно дешаш па Угурчиев хlанз.

заводера сверлилкашта эша двигателаш лочкъаеш боахкачара хьалийцаб кхуй. Уж бехктокхаме а эзаб.

Хlанз рыночни экономика юкъейоалаеча хана, отдело договораш увттаду предприятешца а организацешца а. Экономически ларда тlа оттабе лерхl цар шоай болх.

— Проблемаш дукха я тха, — йоах Мухьмад-Захlира, хlаьта эггара чlоагlагlа Iаткъар транспорт ца тоьалга да. Из проблема оаха укх тайпара къоастаяьй: болхлочо доалахьара машин балха гlулакха лелаю, хlаьта отдело цунна бензина ахча а лу. Амма цlаьхха цхьа проблема а я тха къоастае еаш. Назраноски РОВДа дукхагlа бола болхлой юрташкара ба, массанега а яц машинаш. Тlаккха обеда гаьнна дlаваха ха а мича хул, буфет укхаза хlаелларе чlоагlа аьттув хургбар тха

**У. САПРАЛИЕВ.**

**СУРТА ТlА: милицен вохкагlвола сержант.**

**М.-З. УГУРЧИЕВ**
автора сурт.

Москве Хлебозаводской проезде хьайийлай 1945 шерал хьалхагIа арахийца хинна автомобилаш мотоциклаш юхаметтаоттаеш йола мастерскеш. Уж мастерскеш— вежараша ЛомаковгIар вIашагIъеллача «Ретор-мотор» яхача дезала подразделенеех цхьанне. Цун говзанчаш къаьнара техника лохаш кIалхарйоахаш мехка гIолла лийна ца Iеш, цар цун даьшта новкъостал ду цунна ремонт ярцеи запчастящеи.

Фирма денхарех цаI — къаьнарча автомобилийн мотоциклийн музей Москве хьаяр. «Тха говзанчашта йовзаш я цу тайпара техника юхаметтаувттаеш йола дунен стандарташ, цудухьа царга хьежжа цар болх а бу, — аьлар ТАСС-а корреспондентага «Ретро-мотора» президента Ломаков Дмитре. — Автомобилий белгалара маркаш лахен юхаметтаоттаеи заказаш кхаьчад тхога Австререи Голландереи. Уж лаха новкъостал дергда тхона дуккха шераш хьалхагIа денз оаха уввтаяьча къаьнарча машиний даьй картотеко.

Дукха ха йоацца «Ретро-мотора» ларда тIа вIашагIъеллай автомотокъоанал езарий клуб.

СУРТА ТIА: «Ретро-мотор» яха дезала кооперативи цо юхаметтаоттаяь 1935 шерара «Хорх-853» яха автомобили. Алексей Александровича йоах, из машеи маршала Геринга хиннай. Из юхаметтаоттаеш 3 шу даьккхад, хIаьта лохаш — 8 шу совгIа.

(ТАСС фотохроника).

Л. ПАХОМОВАЙ сурт.

# СПОРТ

## Стамбуле яьха коталонаш

Вайна ма харрахьа укх деношка Турци яха я Нохч-ГIалгIайчен кIалтохара сборни команда.

Шиъ дийнахьа цига лаьттача йоккхийча яхьашта юкъе дакъа лоацаш бар СССР-ера, Болгарера, Румынера, Чехословакера, Грецера спортсменаш.

Хетачох, эггара ирагIа бола къовсам эттар 100 кг. дозал йолча весе. Атта-м цхьаккха а котало хиланзар, бакъда вай белгалъякхача весе геттара хала яр из яьккха.

Из котало яьккхар вай мехкахочо А. Токаева. Дегчура дIаьккъал вир из ерригача командас.

Иштта белгала баха беза коталонаш яьха вай республикера спортсменаш А. Бадалов (74кг.). Р. Умаров (82 кг.). Цар яьхай шоллагIйола призовой моттигаш.

ХIаьта вай спортсменаш З. Нуцалхановеи (82 кг.), М. Гетагажеви бронзови призераш хилар.

Яхьаш чакхйоалаш кхы а цхьа котало яьккхар НГIАССР командас. ДикагIа ба аьнна белгалбаьхача арбитрашта юкъе вар Э. Эльбиев.

Командашта юкъерча зачетех вай республикерча сборни командас шоллагIа моттиг яьккхай.

С. ВАХАЕВ.

# ТЕЛЕВИДЕНИ

**10 НОЯБРЬ**

**ШОАТТА**

**I ПРОГРАММА**

8.00 — Массанена йола спорт.
8.15 — Ритмически гимнастика.
8.45 — Документальни фильма премьера.
9.00 — Iуррехьа.
10.00 — Даймехка тIеи тIа.
11.00 Iуйриймара сакъердаме программа.
11.30 — «Дунен гонахьа». Альманах.
12.30 — «УнахцIено».
13.15 — Юрта сахьат. Панорама.
14.30 — Марафон-15.
16.00 — Саги законн. Правовой видеоканал.
18.30 — Россен парламентски вестник.
18.45 — СССР Гостелерадио музыкальни коллектива концерт.
19.35 — «Осенние корабли» яха мультфильм.
19.45 — «На темной стороне Луны» яха художественни фильм. 4-гIа серн.
21.00 — Ха.
21.40 — Шахматий дунен чемпионат.
21.55 — Советски милиценка хетадаь концерт.

**II ПРОГРАММА**

8.00 — Зарядка е дIаоттаI
8.15 — Концерт.
8.45 — Эрсий къамаьл.
9.15 — Документальни фильма премьера.
10.15 — Кинокоицерт.
12.00 — «Шун ... шерал тIех ха яле».
12.45 — Мультфильм.
13.15 — И. Кальман.
14.30 — «Советская Россия» яха видеоканал.
17.00 — Передачай программа.
17.05 — Документальни фильм.
17.30 — «И думы сердца в песню перелью» яха передача.
18.35 — Музыкальни открытка.
18.40 — «Сердало» газета: харцон кийсхон». Передаче дакъалоац газета мердача редактора Чахкиев Саимдин редакце журналисташен (гIалгIай меттала).
19.20 — Концерт.
20.00 — Бийса даьккъала хийла шун, бераш!
20.15 — Теннис.
21.00 — Ха.
21.40 — «Ревизор» яха фильм-спектакль.

**11 НОЯБРЬ, КIИРАНДИ**

**I ПРОГРАММА**

6.30 — 120 минот.
8.35 — Мультфильм.
8.45 — «Спортлото» тираж.
9.00 — «Жизнь Клима Самгина» яха художественни фильм. 1-ра сери.
10.05 — Документальни фильм.
10.15 — Мультфильм.
11.00 — Фольклорни коллектива концерт (Минск).
11.25 — Саг. Лаьтта. Вселенни.
12.30 — Ха.
15.30 — Ха.
15.45 — Концерт.
16.20 — Документальни фильм.
16.45 — Мультфильм.
17.00 — Бераште йола телепрограмма.
18.30 — «СССР-е бизнес «? Из дулургдолаш хIама да».
19.45 — Халкъа ашараш.
19.55 — «Жизнь Клима Самгина» яха художественни фильм. 1-ра сери.
21.00 — Ха.
21.40 — Цхьаъха а даим а долчох.
21.45 — П. И. Чайковский. 100 романс.
22.10 — Тенниий фильм-концерта премьера.
23.00 — Футбольни обозреи.
23.30 — Ха.

**II ПРОГРАММА**

8.00 — Iуйриймара гимнастика.
8.15 — Документальни фильм.
8.35 — Иллеш дIаоал В. Шукшиновс.
9.05 — Мультфильм.
9.55 — Эрудитий разминка.
10.40 — Телеочерк.
11.25 — «Пожалуйста, возьмите меня к себе» яха телефильм.
12.30 — Дунен халкъашта юкъера Берлинскн марафон.
17.00 — Передачай программа.
17.05 — Телефильм.
18.05 — «Пхенне тIа итта техача».
18.20 — Мультфильм.
18.30 — Информационно-публицистическн программа.
19.10 — Хоамаш, реклама.
19.15 — ГIалгIай автономни СССР Ланкехьарча Советс вIашагIихетар.
20.00 — Дунен рынкага бода никъ.
21.00 — Теннис.
21.40 — «Виктория» яха художественни фильм.

# РАДИО

**8 НОЯБРЬ, ЕРА**

8.15. — Позывнеш. Передачай программа.
8.20 — Республикански газетий обзор.
11.00 — Халка зделах йола беседаш (нохчий еттала).
11.15 — 12.00 — Дезача ден концерт дIахо хьо.
17.15 — Вай музыкальни культура.
18.00 — 19.00 — Лирически безаме хилар. Концерт.

**9 НОЯБРЬ, ПIАЬРАСНА**

7.30 — Позывнеш. Передачай программа.
7.35 — Объявленеш.
7.45 — 8.00 — Керттера гIуллакх — наьха йоагIо (гIалгIай меттала).
8.15 — 9.00 — Моаршал да шуга!
11.30 — 12.00 — КIиранден музыкальни программа.
15.15 — «Дешархо» (нохчий меттала).
15.30 — Концерт.
16.00 — Литературни нохч-гIалгIайче.
16.30 — Реклама.
16.40 — 17.00 — Эрмалой наьеш.
18.00 — 19.00 — Иллеш дезачарна дола концерт.

**10 НОЯБРЬ, ШОАТТА**

**СОВЕТСКИ МИЛИЦИ ДИ**

7.30 — Общественни порядок еш хатIа латтараш
7.45 — 8.00 — Объявленеш. Хаоттам.
8.15 — Передачай программа.
8.20 — Республикански газетий обзор.
8.30 — 8.45 — «Юртара вахар» (нохчий меттала).
10.15 — «Могашхилар» яха радиожурнал (гIалгIай меттала).
10.35 — Реклама.
10.40 — Литературни нохч-гIалгIайче.
11.00 — «Школьни глобус».
11.30 — 12.00 — Юрта быте гIуланхаш.
15.15 — Милиции болхлошта дола концерт.
16.00 — 17.00 — «Музыкальни почта».
18.00 — 18.30 — «Зори Кавказа» яха радиожурнал.

**11 НОЯБРЬ, КIИРАНДИ**

7.30 — Позывнеш. «Юртара цIаьсхараш».
7.45 — 8.00 — Перестройка: публициста бIаргашца (гIалгIай меттала). Хаоттам.
8.15 — Передачай программа.
8.20 — Республикански газетий обзор.
8.30 — «Юртара вахар» (нохчий меттала).
8.45 — 9.00 — Предприяти нуц дIкал я (гIалгIай меттала).
11.15 — 12.00 — «Даьхе — са бIаьсте» яха Нохч - ГIалгIай композитрий произведеней музыкальни композици.
17.15 — Передачай программа. Хаоттам.
17.00 — Цхьоагlо чоагlа я (гIалгIай меттала).
17.31 — «Цlе сийгаш» (гIалгIай меттала).
17.46 — Музыка.
18.00 — Керда хоамаш.
18.10 — Керда хоамаш (нохчий меттала).
18.20 — Керда хоамаш (гIалгIай меттала).
18.30 — Музыка.
18.40 — Нахи, шераши, вахари (нохчий меттала).

# ІАЗАП ТІАОТТАДАЬРИЙ ЦІЕРАШ ЯХА

Дукха шераш да аз «Сердало» хьаязду а деша а, дукха деза сова сай наьна металара газет. Дег чу ювшаш хул дукха материалаш а.

Дег тоха па луш вуссаргвац, газето 21 июне укх шера кепа тега «Зулам.. Бекхам боацаш да-те из?» цIи йола материал йийшача. МалагIа бехк, фу бахьан долаш боабаьб маьрша нах. Хайбахе цIи тега боагабаьб, Урус-Мартане больнице баьда унахой эггара къизача тайпара боабаьб. Авторо нийса йоах «...Тlаккха мишта аргда цу тайпара зуламаш Нохч-ГIалгIайчен кхыча райцентрашка а юрташка а даьдац, аьнна».

Дlа уйла йича, малав из тайпа хIама республика кхыча юрташка хиннадац, аьнна, тешал де йиш яр?

Вайнаьха дика патриотически гIуллакх а хинна дIаэттад Даьхе бахьан долаш байнарий цIераш гульяр, уж ма хуллаа дуккагIчарна дIайовзийтар. Из долаш да кхыча хьалхъий а, Шеко йоацаш вайх хIара вар декхарийла ва вай къаман бехк боацаш. Сталинон цун гонахьарча бIехача гIозарои баьча тийшача балхах байнарий цIераш йиц па е, цул совгIа, вай мехках доахаш, мичча вахав па ховш вайначуи цIи йиц па ер.

Iалаьмате хала а хийтта, дега бохам баьлар сона лакхе цIи яьккха статья аз йийшача. Дерригача дуненна йовзаш я Хатынь, Лидице, Сонгми, Сабран Шатилаи. Бакъда, Хайбаха цIи наха кIезига йовз, кхыметтел Нохч-ГIалгIайче бахачарна а. ХIаьта. йовза декхар дар ух дерригача дуненна, хIана аьлча цига боагабаьраш (топаш техаш, хьалъэхкабац) лаьттан тIа даьха кхыдола адамаш санна нах боландаь, вайнах хилар мара царна гунахь хIама па хиннадаь.

Саг моллагIча хьала тIа нийслой а адамий озамалах ваьнна хила йиш яц. ТIема къизад яйна яле а, дукиха а дуккагIбараш из озамал дIаяланза бисса хидарах шеко яц. ХIаьта а са эIамига къам мехках доаккхача дийнахьа дукха ницбеннаб бе йоаллачул тIаювхачул совгIа хIама хьа па эцийтараш. Шийлача дуг шо дIайха барзкъеи ла хIамех хьавца яхаш хьехар деш новкъостал дераш а хиннабац кIезига. Уж дуккагIа хилба вай! Со ала йиш йолаш ва: вайнах сел йоаккхача къизалах чакхбаьнна бале а, шоай дегашка из йоалаш бац, аьнна.

Цхьаькха а да сога хаьттача де дезаш. ХIанз а тIехь дийна а болаш, персональни пенсешца Iаьдало Iалашбаь, йоккхий квартираши дачашеи йолаш, шекбоацаш бахаш ба цу ханашка адамашта таIазар тIалоаттадаь, репрессеш чакхъьяха дукха нах. Уж хьагуча баха а законашка хьежжа бехктохкаме оза а беза. Укказа, зулам даь дукха ха яьннай яхилга теркалде дагIаш. Хаио дIадаккха йиш йолаш дац цар даь зулам.

С. МЕРЕШКОВ,
Назрановски района Аьлти-Юрта вахар.

# Вахар—бераштa

Сийрдача бIаргий хьаькъале, уйлане бIарахьажар. Лакха эрудици йолча, ший болх дуккхабезача вай ханарча педагога тIеххоза оамалаш— уж я цун эггара хьалха бIаргагу белгалонаш. Из я № 2 йолча Орджоникидзевски юкъерча школа эрсий меттеи литературеи хьехархо Л. Солянникова. Из М. Ломоносова цIерагIча Московски государственни университета журналистски факультета выпускница я. Со се хьехархо я, хетаргахьа, бераша урок мишта яла езеи царга фу дувца дезеи ховш а я, цхьабакъда, Людмила Васильевнас дечо со а цецьякхар. Цо бераша групповой денхараш тел. Уж да, масала, «дешаршара гимнастика», «дидактически къовсам», «хьакъала тIалатар, яхараш санна дараш.

Цу педагога пайда нийеча ловзара элементанна бераша Iомаю коллективизм, новкъостал. Цул совгIа бераша а аттагIа я цун уроке, хIана аьлча, дIа-хьа а па букъаш, бийхкача саина багIа бахьан дар. Цудухьа хьехархочоан бераштеи юкъера гIуланхаш демократичнегIа а хул, цун урокашка гIад дахе а ух бераш.

Людмила Васильевнас дуккха а ихетаде атта хургдолаш а дувц дешархошта сийлахь-бокхача врсий поэтех а йоазенхойх а А. С. Пушкинах, М. Ю. Лермонтовх, С. А. Есенинах, Л. Н. Толстойх, и. кх. дI. а.

ХIаьта мел хоза дувц до художникех, шийка мел дика бовз цунна уж а еррига изобразительни искусство а. Из шиъ безам а шийна мел ховр а бераша дIалу цо. Художественни сурта цхьаккха а деталь юсаи цо белгал па еш а берий теркам тIа па озаш а. Кхыметтел эсала ба аьнна цIи дIаяха дешархой а болалу урокаш хоалуш дикагIа Iомае — сел ихетае а а дега чу юкаш а, бера сихетамга кхоачаш а я цун урокий поэзи.

Ланха профессионализм хиларо гIо дир цунна шиъ коллегашта юкъе сий даниха. Беррига коммунисташ раьза а, болаш парте мугIарашка дIанийцар из. ХIаьта хIанз коммунисташка фу хьал да ховш ма дий. Массе а сагIорахьара, водачо а воагIачо а етт царна хIанз.

Цхьаболчарна хет таханпарти езаш аьнна.

— Парти вайна езаш я,— йоах Л. Солянниковас. — ХIаьта цхьацца болча парте членаша шоаш воча оагIорахьара хьахьекха бале, царна моттиг яц вай мугIарашка.

Хьехархо теркам тIабахийта хьеж мехкарча политически хьалага, цун чIоагIа хьашт да вайх фу хургда.

ХIаьта партера хьаяла дага а дехадац Л. Солянникована, хIана аьлча, тахан, парти воча хьал тIа йолча хана, цун мугIарашкара вадар тийшаболх бар да аьнна хет цунна.

Г. АНЦУПОВА.

Редактор
С. И. ЧАХКИЕВ.

ТХА АДРЕС: 364907, г. Грозный, Маяковски ун., 92. Телефонаш: редактора — 22-45-57; редактора заместителя — 22-85-07; бахьтохкама секретаря — 22-84-68; отделий: идеологически — 22-53-12, промышленностан транспортан — 22-75-81, 22-65-81; агропромышленни—22-47-84, 22-90-66; культура — 22-64-75, 22-75-78; письмой — 22-85-64; машинописни бюро—22-89-51; корректорски — 22-89-88.

НАШ АДРЕС: 364907, г. Грозный, ул. Маяковского, 92. Телефоны: редактора — 22-45-57; заместителя редактора — 22-85-07; ответственного секретаря — 22-84-68; отделов: идеологического — 22-53-12, 22-84-64; промышленности и транспорта — 22-75-81; 22-65-81; агропромышленного — 22-90-66; 22-47-84; культуры — 22-64-75; 22-75-78; писем — 22-85-64; машинописное бюро — 22-89-51; корректорская — 22-89-88.

Газет арадувл шинареи. ереи, шоаттеи деношка

«Грозненский рабочий» издательства типографи, Маяковски, 92. Типография издательства «Грозненский рабочий», ул. Маяковского, 92. Заказ № 3233.